

Zone de surveillance du Sauternais

Toutes les communes

Communes : Bommès, Budos, Léoгеats, Noaillan, Pujols-sur-Ciron, Sauternes

Bilan des interventions

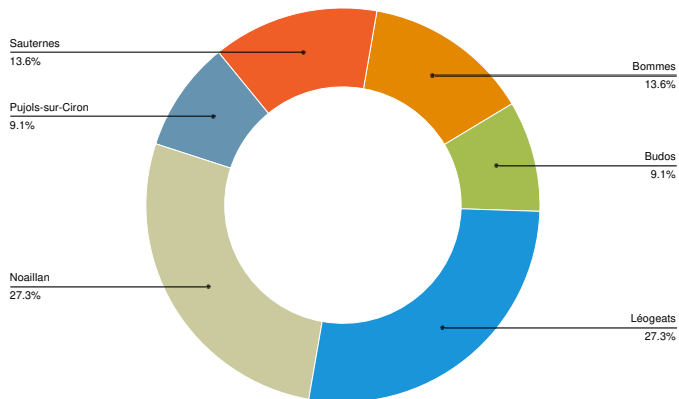

No data

Volume horaire

Période du 01/10/2019 au 31/10/2019	22H00
Evolution par rapport à la période du 01/10/2018 au 31/10/2018	-18H00

Volume biocide

Période du 01/10/2019 au 31/10/2019	0 kg
Evolution par rapport à la période du 01/10/2018 au 31/10/2018	0 Kg

Les 2 principales espèces traitées

Aucune espèce traitée sur la période demandée



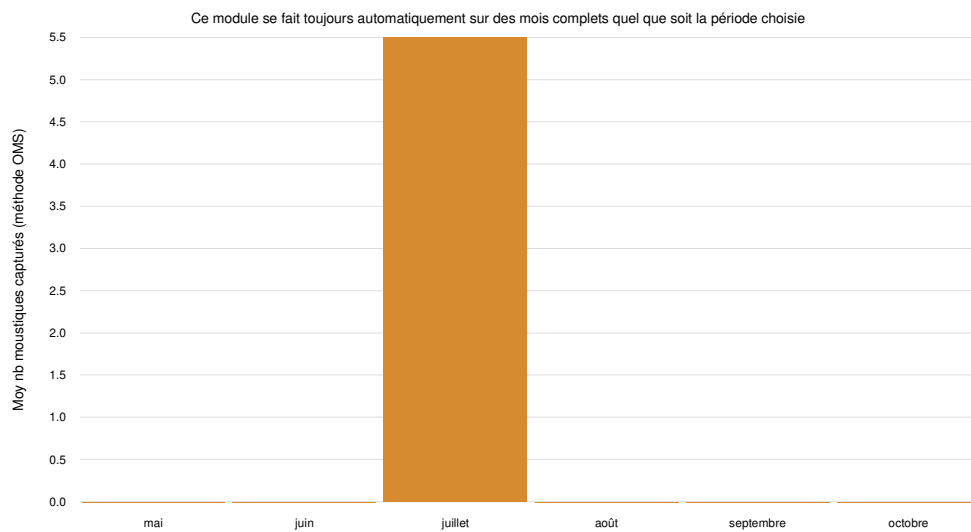

Evolution de la présence de moustiques adultes



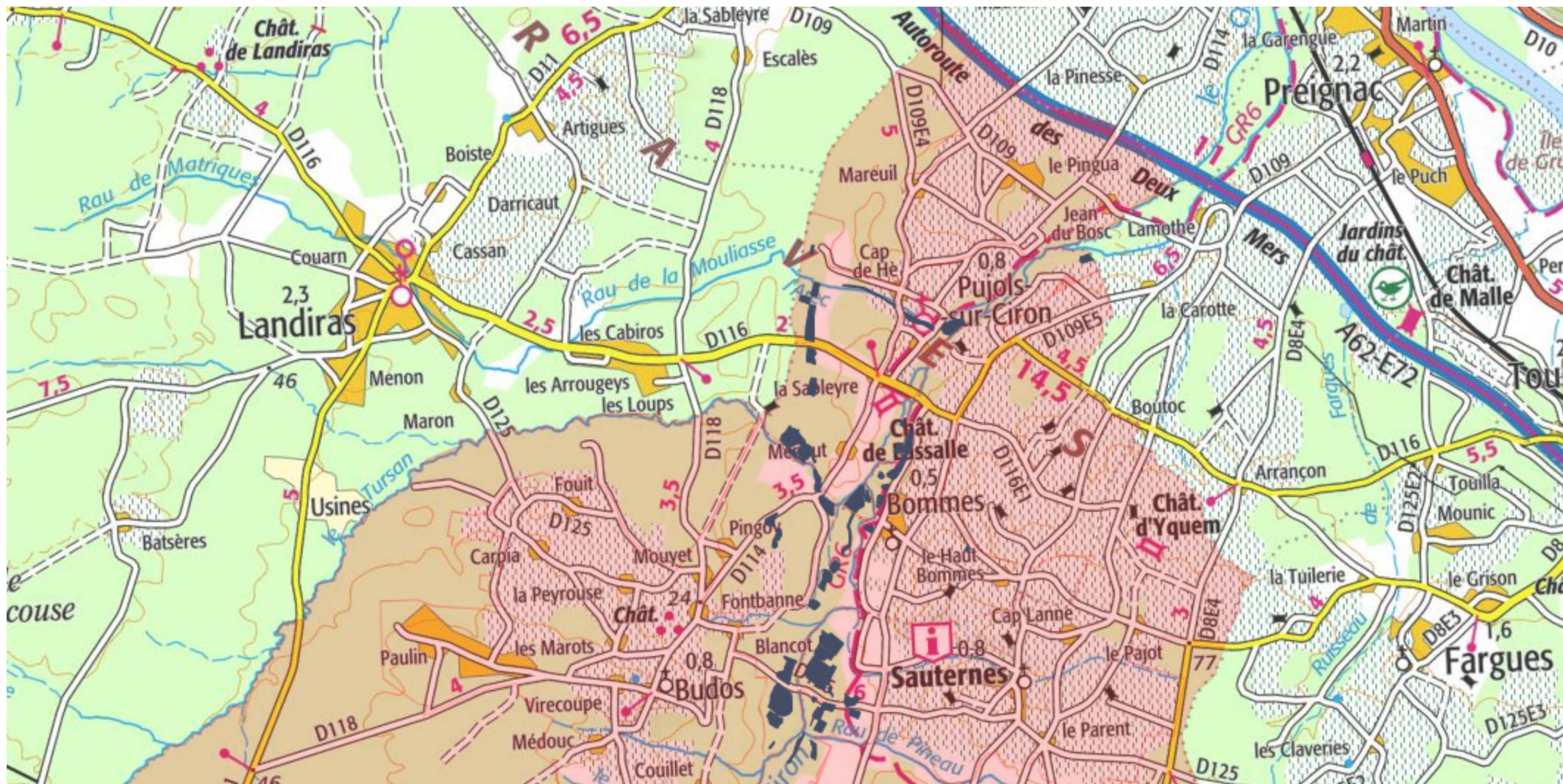



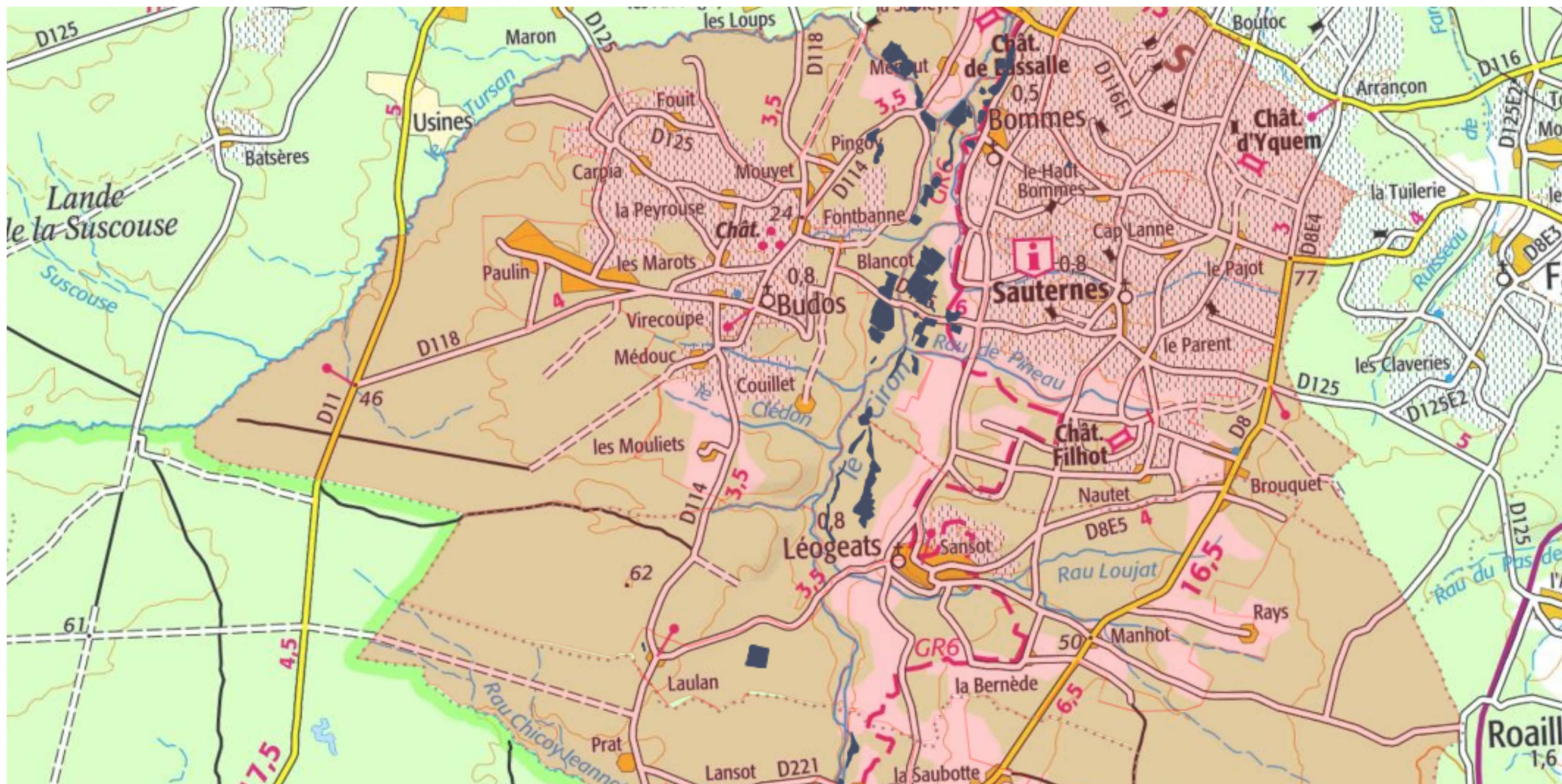

Observations

La pluviométrie conforme aux normales saisonnières a entraîné quelques remises en eau sporadiques, mais la quasi-totalité des gîtes larvaires sont restés secs. L'ensemble des communes de la zone a été prospecté, aucune présence larvaire n'a été observée. En conséquence, aucun traitement anti-larvaire n'a été nécessaire. Les captures n'ont pas révélé la présence de moustiques adultes. L'implantation d'*Aedes albopictus* (« moustique tigre ») a été confirmée en octobre suite aux signalements de particuliers.







<b>Légende :</b>		 Echelle : 1 / 25 000
 Secteurs surveillés	<b>Activités :</b>  Prospection  Prospection et traitement  Point de capture	
<small>Réalisation : DST - Service Développement et Système d'Information. C.L.          Source : © IGN Paris - Géoportail © Données EID Atlantique</small>		

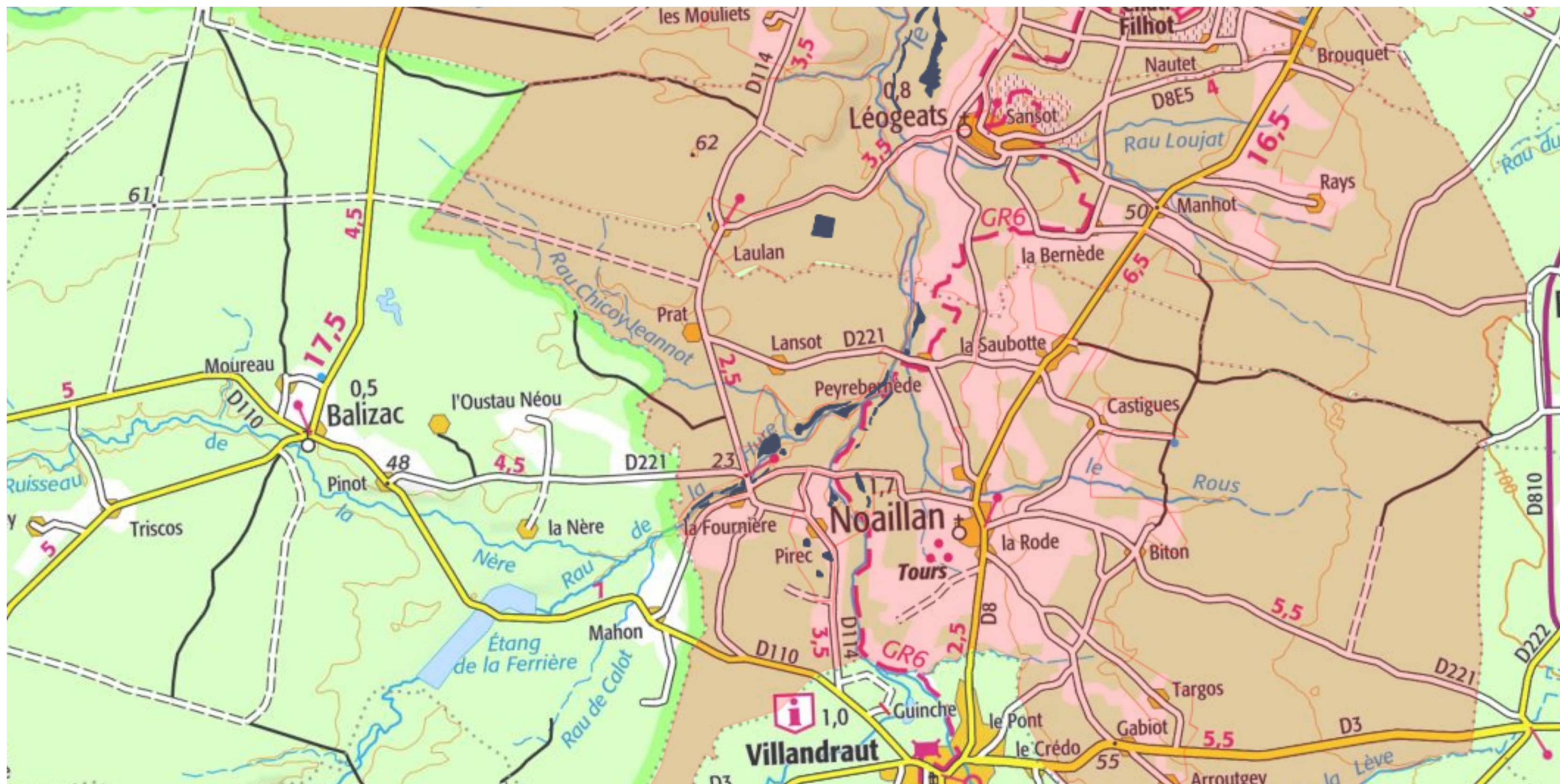





<b>Légende :</b>		 Echelle : 1 / 25 000
 Secteurs surveillés	 Prospection  Prospection et traitement  Point de capture	
Réalisation : DST - Service Développement et Système d'Information. C.L. Source : © IGN Paris - Géoportail © Données EID Atlantique		



<b>Légende :</b>		 Echelle : 1 / 25 000
 Secteurs surveillés	<b>Activités :</b>  Prospection  Prospection et traitement  Point de capture	
<small>Réalisation : DST - Service Développement et Système d'Information. C.L.          Source : © IGN Paris - Géoportail © Données EID Atlantique</small>		



Légende :		Activités :  Prospection  Prospection et traitement  Point de capture	 Echelle : 1 / 25 000
 Secteurs surveillés			

Réalisation : DST - Service Développement et Système d'Information. C.L.  
Source : © IGN Pairs - Géoportail ©. Données EID Atlantique